

Puskesmas Jayaloka



Puskesmas Jayaloka terletak di kecamatan Jayaloka yang tepatnya berada di Kelurahan Marga Tunggal, Kabupaten Musi Rawas. dengan jarak tempuh ke Ibukota kabupaten lebih kurang 22 Km (waktu tempuh \pm 1 Jam dengan kendaraan bermotor) Dengan luas wilayah 20.513,18 Ha yang dibagi lagi menjadi 13 wilayah desa/kelurahan yang lebih kecil, dengan luas wilayah terbesar dimiliki Desa Giriyoso (4.401,54 Ha) dan luas wilayah terkecil dimiliki Desa Bumi Rejo (176,06 Ha).

Jumlah Desa/ Kelurahan

Sejak tahun 2014 luas wilayah kerja Puskesmas Jayaloka terjadi pemekaran Desa meliputi 1 Kelurahan dan 12 desa yaitu :

1. Kel. Marga Tunggal
2. Desa Sidodadi
3. Desa Sukowono
4. Desa Bumirejo
5. Desa Donorojo
6. Desa Margoyoso
7. Desa Purwodadi
8. Desa Kertosono
9. Desa Giriyoso
10. Desa Margatani
11. Desa Ngestiboga I
12. Desa Ngestiboga II
13. Desa Ngestikarya

VISI MISI PUSKESMAS JAYALOKA

VISI – Terwujudnya Pelayanan Kesehatan Prima Menuju Masyarakat Jayaloka Bermartabat Sehat

MISI –

1. Memberikan pelayanan kesehatan yang bermutu bagi masyarakat baik pelayanan

- promotif, preventif kuratif dan rehabilitatif
2. Meningkatkan profesionalisme petugas yang berlandaskan pada tata nilai puskesmas
 3. Meningkatkan kemandirian dalam bidang kesehatan melalui kegiatan pemberdayaan masyarakat
 4. Membangun sinergi dengan unsur-unsur terkait dalam pembangunan kesehatan

Nilai Organisasi

Nilai organisasi yang diterapkan di Puskesmas Jayaloka adalah

K E L U A R G A

K – Komitmen

Menunjukkan kesungguhan dan tanggung jawab seluruh pegawai dalam melaksanakan tugas dan fungsi sesuai dengan visi, misi, serta tujuan Puskesmas Jayaloka, serta konsisten dalam memberikan pelayanan kesehatan yang optimal.

E – Etis

Menjunjung tinggi nilai moral, norma, dan kode etik profesi dalam setiap tindakan dan pengambilan keputusan, serta bersikap jujur, adil, dan bertanggung jawab dalam memberikan pelayanan kepada masyarakat.

L – Loyal

Menunjukkan kesetiaan dan kepatuhan terhadap organisasi, pimpinan, serta peraturan perundang-undangan yang berlaku, serta menjaga nama baik dan citra Puskesmas Jayaloka.

U – Unggul

Berorientasi pada peningkatan mutu pelayanan kesehatan melalui pengembangan kompetensi, inovasi, dan perbaikan berkelanjutan guna memberikan hasil pelayanan yang terbaik bagi masyarakat.

A – Agamis

Mengamalkan nilai-nilai keagamaan dalam kehidupan dan pekerjaan sehari-hari, sehingga tercermin sikap saling menghormati, toleransi, dan keikhlasan dalam memberikan pelayanan.

R – Ramah

Memberikan pelayanan dengan sikap sopan, santun, empati, dan komunikasi yang baik, sehingga masyarakat merasa nyaman, dihargai, dan dilayani dengan sepenuh hati.

G – Gotong Royong

Mengutamakan kerja sama, kebersamaan, dan saling membantu antarpegawai serta lintas sektor dalam mendukung kelancaran pelaksanaan program dan pelayanan kesehatan.

A – Akuntabel

Melaksanakan tugas dan tanggung jawab secara transparan, dapat dipertanggungjawabkan, serta sesuai dengan ketentuan dan standar yang berlaku, baik dalam aspek pelayanan maupun administrasi.

Struktur Organisasi Puskesmas Jayaloka

Lampiran : Keputusan Kepala UPT Puskesmas Jayaloka
Nomor : 800/006/SK/PKM/JLK/1/2025
Tanggal : 08 Januari 2025



Maklumat Pelayan

MAKLUMAT PELAYANAN

Dengan ini, kami seluruh penyelenggara pelayanan puskesmas jayaloka kecamatan jayaloka kabupaten musi rawas menyatakan sanggup untuk melaksanakan pelayanan sesuai dengan standar pelayanan yang telah ditetapkan, Memberikan pelayanan sesuai dengan kewajiban dan akan melakukan perbaikan secara terus-menerus, Dan apabila tidak menepati janji, siap menerima sanksi, dan/atau memberikan kompensasi apabila pelayanan yang diberikan tidak sesuai standar.

ditetapkan di Jayaloka
pada tanggal 08 Januari 2025

Ns. Eliza Hartini, S.Kep
NIP. 198301052009032004

Jenis – Jenis Pelayanan Puskesmas Jayaloka

Puskesmas Jayaloka memberikan pelayanan pengobatan umum (rawat jalan) serta menyediakan pelayanan kesehatan yang lengkap dan siaga. Dalam upaya memberikan pelayanan kesehatan yang prima kepada masyarakat, Puskesmas Jayaloka menyediakan layanan IGD 24 jam untuk penanganan kasus kegawatdaruratan serta pelayanan persalinan 24 jam yang aman dan didukung oleh tenaga kesehatan profesional. Dengan pelayanan yang cepat, ramah, dan berkualitas, Puskesmas Jayaloka siap melayani masyarakat setiap waktu.



Persyaratan Pendaftaran Berobat

PUSKESMAS JAYALOKA dan **BPJS Kesehatan**

PERSYARATAN PELAYANAN BPJS DI FKTP PUSKESMAS JAYALOKA

Pastikan Anda memenuhi syarat berikut agar mendapatkan pelayanan kesehatan di FKTP dengan lancar.

NO	KOMPONEN	URAIAN
1	PERSYARATAN PELAYANAN DI FKTP	<ul style="list-style-type: none"> KTP (Kartu Tanda Penduduk): Sisi kiri sudah tertera nomor identitas nasional BPJS Kesehatan KID Digital: Sudah diaktifkan melalui aplikasi Mobile JKN di ponsel Kartu Indonesia Sehat (KIS) Fisik: Jika Anda sudah terregistrasi kartu Fisik Kartu Keluarga (KK): Untuk pasien anak yang belum memiliki KK (Kartu kelahiran Anak)
2	STATUS KEPERUSAHAAN	<ul style="list-style-type: none"> Harus dalam status BERSI Cek status melalui aplikasi Mobile JKN
3	LOKASI PELAYANAN	FKTP terdaftar sesuai yang tertera pada kartu peserta
4	PENCUCUKAN WILAYAH	Bisa melalui di FKTP atau melalui (jika tidak memenuhi 2 hal) menggunakan aplikasi atau telepon
5	SISTEM ANTRIAN	<ul style="list-style-type: none"> Offline: E-tiket langsung ke bagian pendaftaran Online: Melalui Aplikasi "Kesehatan Masyarakat" di Mobile JKN melalui My BPJS
6	Rp0	Gratis (Rp0) selama mengikuti prosedur dan sesuai indikator medis

PASTIKAN ANDA MEMILIKI DATA STATUS KEPERUSAHAAN BERSI MELALUI APLIKASI MOBILE JKN

Puskesmas Jayaloka: Jl. Veteran No. 44, Marga Tengah, Kecamatan Jayaloka, Kabupaten Muhi Rawas, Sumatera Selatan, 21663
 Hubungi Kami: 0811 7911 44
 Sehat Bersama, Jayaloka Sejahtera

Fasilitas Pelayanan

1. Front Office



2. Meja skrining



3. Ruang tunggu



4. Toilet



5. Lahan parkir



6. Ambulance



7. Sarana bagi kelompok rentan





8. Ruang laktasi



9. Sarana penunjang



10. Apar



Sumber daya manusia

No	Jenis SDM	Keterangan		Jumlah
		ASN	NON ASN	
1	Dokter umum	2	0	2
2	Dokter gigi	1	0	1
3	Perawat	17	1	18
4	Bidan	25	2	27
5	Promosi kesehatan	1	0	1
6	Kesling	1	0	1
7	Apoteker	0	0	0
8	D3 farmasi	0	1	0
9	Gizi	2	0	2
10	Analisis kesehatan	1	0	1
11	Perawat gigi	1	0	1
12	Fisioterapi	1	0	1
13	Pengadministrasian umum	0	0	0
14	Peramu kebersihan	2	0	2
15	Pengemudi ambulan	1	0	0
16	Tenaga Lain	3	0	3
Jumlah		56	4	60

Petugas Pustu dan Polindes

NO.	NAMA	JABATAN DALAM DINAS
1.	Tri Yuniati, Am.Keb	Bidan Kelurahan Margatunggal
2.	Lina Asmara, Am.Kep	Perawat Kelurahan Margatunggal
3.	Paisa Marwita, Am. Keb	Bidan Desa Sidodadi
4.	Rumli, Am.Kep	Perawat Desa Sidodadi
5.	Pika Mardianasari, Am.Keb	Bidan Desa Bumirejo
6.	Sigit Wibowo, Am.Kep	Perawat Desa Bumirejo
7.	Ema Oktariza, Am.Keb	Bidan Desa Sukowono
8.	Supriyana, Am.Kep	Perawat Desa Sukowono
9.	Niat Winarsih, Am.Keb	Bidan Desa Donorojo
10.	Iskandar, Am.Kep	Perawat Desa Donorojo
11.	Tuti Marlina, Am.Keb	Bidan Desa Purwodadi
12.	Ilva Umulkiromah, S.Kep.,Ners	Perawat Desa Purwodadi
13.	Aulia Puji Prativi, Am.Keb	Bidan Desa Margoyoso
14.	Sukmawati, Am.Kep	Perawat Desa Margoyoso
15.	Siti Zulaikha, Am.Keb	Bidan Desa Giriyoso
16.	Saidi, S.Kep.,Ners	Perawat Desa Giriyoso
17.	Dianawati, Am.Keb	Bidan Desa Ngestiboga I
18.	Susilaweti, Am.Kep	Perawat Desa Ngestiboga I
19.	Aminatun, Am.Keb	Bidan Desa Ngestiboga II
20.	Umiyati, Am.Kep	Perawat Desa Ngestiboga II
21.	Mulyati, Am.Keb	Bidan Desa Ngestikarya
22.	Lia Wahyu Utami, Am.Kep	Perawat Desa Ngestikarya
23.	Aprinasari, Am.Kep	Bidan Desa Kertosono
24.	Ilva Umulkiromah, S.Kep.,Ners	Perawat Desa Kertosono
25.	Novita Wulansari, Am.Kep	Bidan Desa Margatani
26.	Dafid Kesenopia, Am.Kep	Perawat Desa Margatani

Layanan pengaduan



POSYANDU WILAYAH KERJA PUSKESMAS JAYALOKA

1. Ngestiboga 2 (Melati Putih)



Dalam rangka implementasi **Integrasi Layanan Primer (ILP)**, Puskesmas Jayaloka menyelenggarakan pelayanan posyandu berbasis siklus hidup guna meningkatkan derajat kesehatan masyarakat secara menyeluruh dan berkesinambungan. Kegiatan posyandu saat ini dilaksanakan di **Pustu Ngestiboga II**, yang berjarak kurang lebih **15 km dari Puskesmas Jayaloka**, sebagai upaya mendekatkan akses pelayanan kesehatan kepada masyarakat.

Pelayanan posyandu mencakup seluruh kelompok umur, meliputi:

1. Ibu hamil, bersalin, dan nifas
2. Bayi, balita, dan anak prasekolah
3. Usia sekolah dan remaja
4. Usia produktif dan lanjut usia (lansia)

Dalam pelaksanaannya, posyandu menerapkan **5 langkah pelayanan**, yaitu:

1. Pendaftaran
2. Penimbangan dan pengukuran
3. Pencatatan dan plotting
4. Pelayanan kesehatan
5. Penyuluhan kesehatan

Pelaksanaan kegiatan ini didukung oleh **Posyandu Melati Putih, Desa Ngestiboga II**, dengan susunan kader sebagai berikut:

- Ketua: Trini Purwaningsih
- Sekretaris: Yesi Tria Paramita
- Bendahara: Jumirah
- Anggota:

1. Hani Hermawati
2. Hidayah
3. Maryudeleni
4. Siti Saidah
5. Kasyani
6. Tri Muryati
7. Nurjanah

Puskesmas Jayaloka terus berupaya mengoptimalkan pelayanan melalui koordinasi lintas program agar seluruh kebutuhan pelayanan kesehatan masyarakat dapat terpenuhi sesuai standar.

2. Sukowono (Mawar Putih)



Di **Desa Sukowono** terdapat **Posyandu Mawar Putih** yang masih dilaksanakan di **gedung serbaguna** sebagai tempat pelayanan kesehatan masyarakat. Posyandu ini melayani seluruh kelompok umur, mulai dari ibu hamil hingga lansia, melalui 5 langkah kegiatan yaitu pendaftaran, penimbangan, pencatatan, pelayanan kesehatan, dan penyuluhan.

3. Nusa Indah (Sidodadi)



6. Margatunggal (Rafflesia)



Di **Desa Marga Tunggal Suka Cinta** terdapat **Posyandu Rafflesia** yang berlokasi di **pinggir jalan lintas**, sehingga mudah dijangkau oleh masyarakat. Posyandu ini melayani seluruh kelompok umur, mulai dari ibu hamil hingga lansia, melalui 5 langkah kegiatan yaitu pendaftaran, penimbangan, pencatatan, pelayanan kesehatan, dan penyuluhan.

7. Donorojo (Karang harapan)



Di **Desa Donorojo**, **Posyandu Karang Harapan** melaksanakan pelayanan kesehatan berbasis **Integrasi Layanan Primer (ILP)** yang mencakup seluruh tahapan usia. Kegiatan ini bertujuan untuk memberikan pemantauan dan pelayanan kesehatan secara berkesinambungan bagi masyarakat.

Pelayanan mencakup ibu hamil, bayi dan balita, remaja, usia produktif, hingga lanjut usia, dengan alur kegiatan meliputi pendaftaran, penimbangan dan pengukuran, pencatatan, pemeriksaan kesehatan, serta edukasi kesehatan.

8. Donorojo (Mekar Sari)

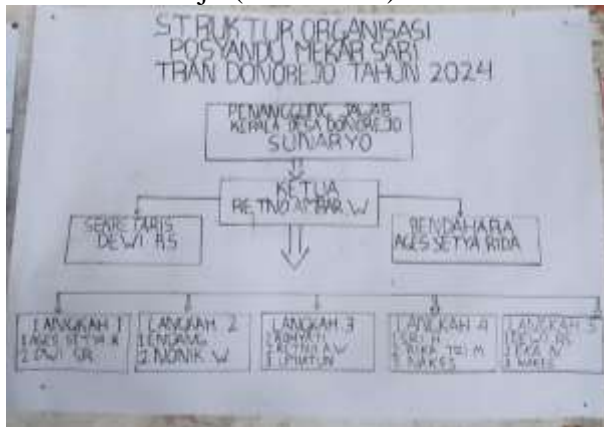

Di **Desa Trans donorojo** terdapat **Posyandu Mekar Sari** sebagai sarana pelayanan kesehatan masyarakat berbasis siklus hidup. Posyandu ini memiliki bangunan yang layak dan digunakan secara khusus untuk kegiatan pelayanan kesehatan masyarakat. Pelayanan diberikan untuk seluruh kelompok umur, mulai dari ibu hamil hingga lansia, melalui 5 langkah kegiatan yaitu pendaftaran, penimbangan, pencatatan, pelayanan kesehatan, dan penyuluhan. Kegiatan posyandu biasanya dilaksanakan pada **hari kerja**, dan secara rutin diselenggarakan **setiap tanggal 10**, selama tidak bertepatan dengan hari libur nasional.

9. Margoyoso (Mawar Merah)



10. Margoyoso (Flamboyan)



Di **Desa Margoyoso Trans** terdapat **Posyandu Flamboyan** sebagai sarana pelayanan kesehatan masyarakat berbasis **Integrasi Layanan Primer (ILP)**. Posyandu ini melayani seluruh kelompok umur, mulai dari ibu hamil hingga lansia.

Pelayanan dilaksanakan melalui tahapan pendaftaran, penimbangan dan pengukuran, pencatatan, pelayanan kesehatan, serta penyuluhan kesehatan.

11. Purwodadi (Jambu Air)



Puskesmas Jayaloka menyelenggarakan posyandu berbasis siklus hidup di **Polindes Desa Purwodadi** melalui **Posyandu Jambu Air** sebagai upaya mendekatkan pelayanan kesehatan kepada masyarakat. Pelayanan diberikan untuk seluruh kelompok umur, mulai dari ibu hamil hingga lansia, melalui 5 langkah kegiatan yaitu pendaftaran, penimbangan, pencatatan, pelayanan kesehatan, dan penyuluhan. Kegiatan ini didukung oleh kader Posyandu Jambu Air: Ketua Sudarti, Sekretaris Supartini, Bendahara Sucinawati, dan anggota Wartini.

12. Purwodadi (Delima)



Di **Desa Purwodadi** terdapat **Posyandu Delima** yang masih dilaksanakan di area **dekat TK**, karena belum memiliki gedung posyandu khusus. Meskipun demikian, kegiatan posyandu tetap berjalan dengan baik dan rutin dalam memberikan pelayanan kesehatan kepada masyarakat. Posyandu ini menyelenggarakan pelayanan berbasis **Integrasi Layanan Primer (ILP)** untuk seluruh kelompok umur, mulai dari ibu hamil hingga lansia, melalui tahapan pendaftaran, penimbangan dan pengukuran, pencatatan, pelayanan kesehatan, serta penyuluhan kesehatan.

13. Kertosono (Mekar sari)



14. Kertosono (Dahlia)



15. Kertosono (Karya Melati)



Di **Desa Kertosono** terdapat **3 posyandu**, salah satunya adalah **Posyandu Karya Melati** yang berlokasi di **jalan lintas**, sehingga mudah dijangkau oleh masyarakat. Posyandu ini menyelenggarakan pelayanan berbasis **Integrasi Layanan Primer (ILP)** untuk seluruh kelompok umur, mulai dari ibu hamil hingga lansia.

Pelayanan dilaksanakan melalui tahapan pendaftaran, penimbangan dan pengukuran, pencatatan, pelayanan kesehatan, serta penyuluhan kesehatan.

16. Ngestiboga I (Lestari)



Di **Desa Ngestiboga I** terdapat **Posyandu Lestari** sebagai sarana pelayanan kesehatan

masyarakat berbasis **Integrasi Layanan Primer (ILP)**. Posyandu ini melayani seluruh kelompok umur, mulai dari ibu hamil hingga lanjut usia.

Kegiatan posyandu dilaksanakan secara rutin **setiap tanggal tertentu setiap bulan** pada hari kerja, dengan pelayanan meliputi pendaftaran, penimbangan dan pengukuran, pencatatan, pelayanan kesehatan, serta penyuluhan kesehatan.

17. Margatani (Bakti Ibu)



Di **Desa Margatani** terdapat **Posyandu Bakti Ibu** yang telah memiliki **gedung posyandu baru** sebagai sarana pelayanan kesehatan masyarakat. Posyandu ini menyelenggarakan pelayanan berbasis **Integrasi Layanan Primer (ILP)** untuk seluruh kelompok umur, mulai dari ibu hamil hingga lansia. Kegiatan posyandu biasanya dilaksanakan **setiap tanggal 20 setiap bulan** pada hari kerja, dengan rangkaian pelayanan meliputi pendaftaran, penimbangan dan pengukuran, pencatatan, pelayanan kesehatan, serta penyuluhan kesehatan.

18. Ngestikarya (Menara Indah)



Puskesmas Jayaloka menyelenggarakan posyandu berbasis siklus hidup di **Desa Ngestikarya Menara Indah**, yang telah memiliki **gedung posyandu baru dan khusus** sebagai sarana pelayanan kesehatan masyarakat. Pelayanan diberikan untuk seluruh kelompok umur, mulai dari ibu hamil hingga lansia, melalui 5 langkah kegiatan yaitu pendaftaran, penimbangan, pencatatan, pelayanan kesehatan, dan penyuluhan.

19. Giriyo (Sumber Jaya)



Secara keseluruhan, Posyandu Desa Giriyo telah berhasil mengimplementasikan Integrasi Layanan Primer (ILP) dengan optimal. Didukung oleh 17 kader aktif dan pembinaan rutin dari tenaga kesehatan, pelayanan kini mencakup seluruh siklus hidup secara sistematis. Empat inovasi unggulan (GESSIT PRO, GISAM TOGA, GIBERHAT, dan GEPAGLI) terbukti efektif meningkatkan kesadaran gizi, kemandirian kesehatan, serta kebersihan lingkungan masyarakat desa.



